

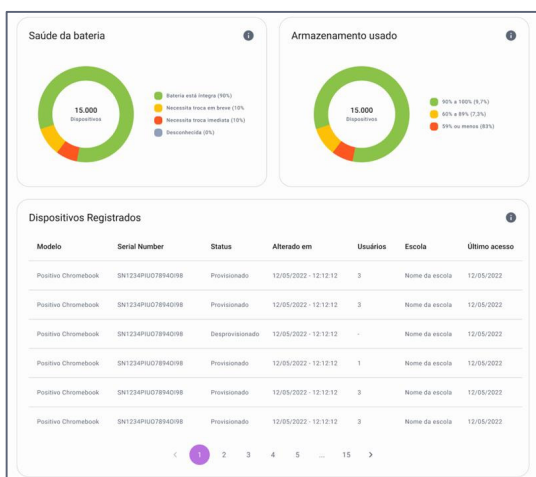

## Plataforma de dashboards para acompanhamento de processos de ativação de licenças Chrome Education Upgrade (CEU).

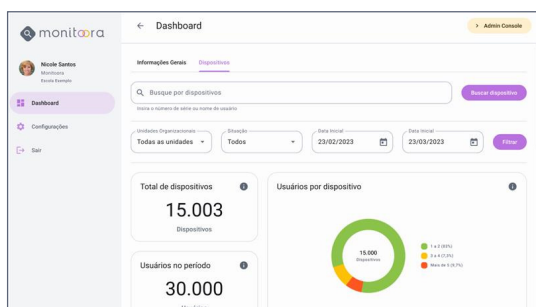

Contempla dashboard de acompanhamento da evolução da implantação de equipamentos.

Coleta dados a partir do console de gerenciamento do G Suite for Education.

Identifica o georreferenciamento do equipamento no momento que o usuário loga em rede wi-fi.

Possibilita o carregamento de dados automatizados, com disponibilização de informações de, no máximo, 48h anterior à data vigente.

Disponibiliza uma série de informações relevantes, tais como:

- número de equipamentos provisionados;
- histórico de provisionamento;
- quantidade de equipamentos ativos;
- número de usuários que utilizaram os equipamentos por local;
- relação de equipamentos por último local de utilização; e
- relação de equipamentos por número de série sem utilização nos últimos 30 dias, por local.

